

本住吉神社のお祭り、いまむかし

みなさんはだんじり小屋が自分の地区にあったことを知っていますか？
現在のようにだんじり小屋が本住吉神社の中に出来たのは昭和46年のことです。
それまでは、各地区の中にだんじり小屋がありました。

当時の交通事情の問題やお祭りの衰退により、昭和46年の宮入を最後に神社境内に出来た現在の小屋にだんじりを格納し、その後数年間、だんじりの運行は中止されました。

その後、昭和50年から徐々に復活し、5月4日宵宮は神社境内での練り行事、5月5日日本宮は渡御（ときよ）に続いて御旅所（おたびしよ）に向かい、少しの町曳きのおと宮入を行って祭りが終わっていました。

現在のように、5月4日各地区町曳き、5月5日宮出のおと住吉町内を運行するようになったのは平成10年以降のことです。

お祭りの日程も現在の5月4日、5日ではありませんでした。
では、本住吉神社のお祭りの移り変わりを見ていきましょう。

日程（例大祭の日、この前日が宵宮）

●明治18年まで：旧暦の6月30日（新暦で7月下旬から8月上旬）

●明治19年から昭和42年：5月13日

●昭和42年から現在：5月5日

お祭りの様子

おむかし

神戸のだんじりの始まりは江戸時代の半ば享保年間（1716～1735）と言われています。最初は現在のようなどんじりではなく、飾り台や練り物、または乗車と呼ばれるものから始まり、しばらくしてだんじりに変わっていったとされています。



風壁

宵宮では各地区が町曳きを行い、夕方に御旅所に集まり宮入を行います。そして、神社境内で一晩留め置き、翌日、本宮では神事後の宮出を行い、渡御に続き御旅所まで行き、そこで解散し自分の地区に戻ります。ここは、現在の祭り大きく違うところですが、もう一つ大きく違うのは、渡御の神輿（みこし）を住吉村はじめ庄内の村々の若手が担いで運行していました。しかし、この神輿は明治の初めに火災で焼失し、その後、大正3年に風壁（ほうれん）が新調され渡御が再開されました。

明治・大正・昭和初期・中期

この時代は明治時代の「地車の曳き出し禁止令」によってだんじりを売却したり、昭和の大きな戦争で焼失したりと苦勞の時代でした。戦後少しずつ復興しお祭りも盛んになってきました。だんじりを持っていない地区は他の地区からだんじりを借りてお祭りを行っていました。

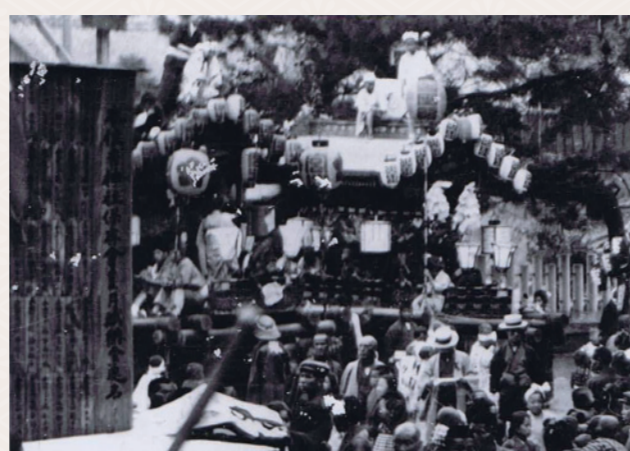

空と山田のだんじりアップ。左が空、提灯は「宮北」、右が山田。提灯の漢字はむずかしい篆刻字（てんこく）

本住吉神社への宮入は、住吉（西、茶屋、吉田、空、山田、住之江、呉田）、野寄、横屋、西青木、岡本、田中、魚崎區が宮入を行っていました。しかし、魚崎區が明治41年頃、横屋區が昭和19年、田中區が昭和31年に氏子離れし、野寄區は戦争でだんじりを焼失、西青木區は昭和12年に飾幕を空襲で焼失した後中断、岡本區は昭和35年より中断し、江戸時代から続いた13町の宮入はなくなりしました。昭和42年には明治百

年記念でだんじりが曳きだされ、西、空、山田、住之江、呉田區のだんじりが4日宮入、境内留め置き、5日宮出を行いました。しかし、住吉は昭和43年にだんじりの曳き出しが禁止され、46年の宮入を最後に本住吉神社境内に作っただんじり小屋に格納し曳き出しをしなくなりしました。

昭和後期

昭和47年のお祭りは小屋の前で鳴り物だけを行いました。

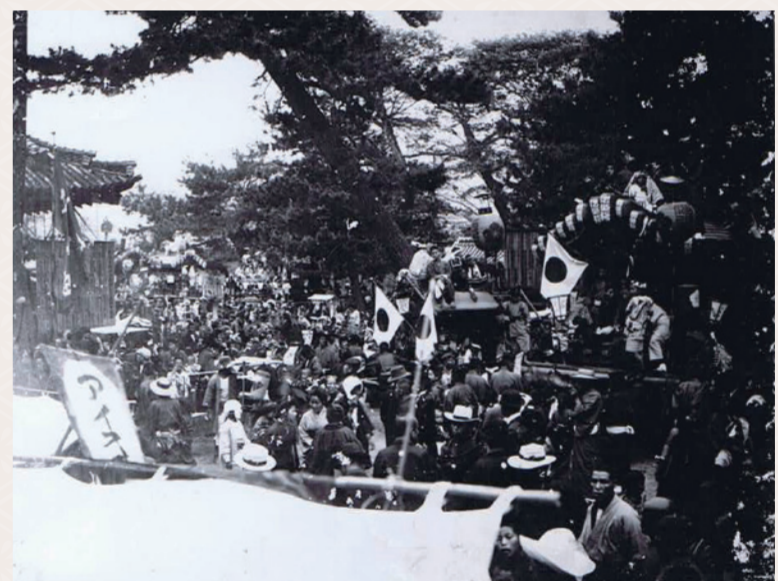

明治30年ごろの宮入り後の写真。空、山田、住之江子供、住之江親、呉田親、呉田子の各だんじりが写っている。「みかげの松（先代）」の左右にせいでよい。手前の屋台にはすでに「アイスクリム」ののぼり、ハイカラな神戸近郊の住吉村。横田宮司所蔵写真。左ページのアップの写真は酒井清氏所蔵アルバムより。

昭和31年5月12日宮本西區宮入



昭和54年に茶屋區にだんじりを購入し大改修を行い昭和55年に例大祭に参加しました。野寄區も昭和61年にだんじりを購入し、翌年の昭和62年には岡本區とそろって本住吉神社への宮入を復活させました。

平成

平成7年は阪神淡路大震災にて祭礼を中止しましたが翌年から再開しました。そして、平成10年には、本住吉神社だんじり祭振興会（現在の住吉地車振興会）が発足し、4日宵宮には各地区町曳き、5日本宮では渡御に続いて御旅所まで行ったあと、住吉9町を回る現在の巡行になりました。



本住吉神社28代目宮司襲名記念地車巡行記念写真

庄内地區も西青木地區が平成20年に復活し、本宮の5月5日午後3時から、野寄、横屋（旧庄内）、西青木、岡本區の4地區が宮入を行っています。そして、平成28年5月22日に行われた、「本住吉神社28代目宮司襲名記念地車巡行」では、旧庄内地區である、田中、魚崎區が本住吉神社に宮入し、76年ぶりに13台のだんじりがそろった宮入が行われました。

江戸時代末期のお祭りの様子

それでは、おむかし、江戸時代末期のお祭りの様子を見てみましょう。これは、神輿御幸記録（みこしゆききろく）という安政2年（1855年）の資料をもとにしたおはなしです。
（この資料ではだんじりのことを「乗車（がくしや）」と表記され、現在の様なだんじりではありませんかと思われれます。）

安政2年6月29日宵宮の午後（現在の8月上旬）、呉田の乗車が神社鳥居前まで住吉の他の乗車を迎に行きます。そして、宮入と逆の順番で御旅所（おたびしよ）へ向かいます。

庄内（野寄、横屋、西青木、岡本、田中、魚崎）の乗車は、魚崎村の西に集まり、西国浜街道（おむね現在の国道43号線）を通過して御旅所へやります。午後5時、西区の乗車を先頭に宮入順に神社へ向かいます。この宮入順は今でも変わらず引継がれています。住吉の後に庄内が続きます。野寄區を先頭に岡本區が最



安政2年(1855)宮入りのルート推定図

長い歴史の中でお祭りの様子は変わって来ました。が、この江戸の末期から続くお祭りへの思いは変わっていません。先人から受け継がれてきただんじり祭りは、郷土の誇りであり貴重な財産・地域文化です。



住吉川下流明治橋より魚崎区(今は43号線)

御旅所の所定の場所に停車、午後2時に解散し自分の地区へ帰っていきます。御旅所から遠い順に帰っていき、呉田區はすべての乗車が発発するのを見送っています。これで安政2年の宮入、宮出が終了しました。解散後各地区へ帰り、町曳きを行行各地区的小屋に乗車を納めお祭りが終わります。（参照：住吉歴史資料館だより第6号）

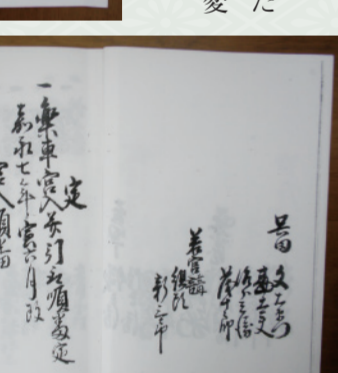
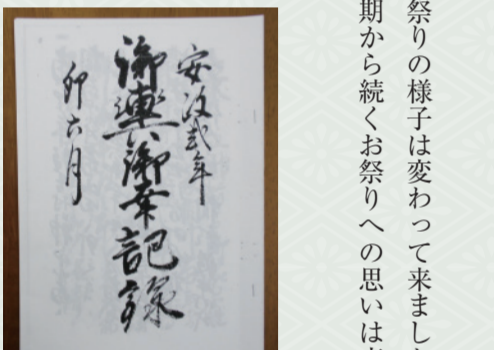

御輿御幸記録

<p>ペーカステル 神戸栝梗屋</p>	<p>JR住吉駅南側1分 居酒屋 東風庵 神戶焼肉 樹々</p>	<p>JR住吉駅南100m 国道2号線沿い南側 かやの屋 神戶住吉店 TEL.078-821-7373</p>	<p>フライショップ ビザン TEL078-842-1277</p>	<p>真砂寿司 東灘区住吉宮町4-3 (JR住吉駅南口すぐ) TEL:078-822-6825</p>	<p>日本旅行 株 株式会社日本旅行 大阪法人営業支店 〒541-0051 大阪市中央区備後町 3-4-1 山口玄ビル6階 TEL:06-6204-1812 FAX:06-6204-1763 担当者：田代 佳世</p>	<p>朝日新聞・日本経済新聞 ASA 住吉 住吉東町5-1-38 TEL:078-811-7651</p>	<p>株式会社 パルテック 神戸市東灘区住吉浜町12 078-856-2488</p>	<p>LINE@ さかなていっはいプラスでは、LINE@でお得な情報を発信しております。</p>
<p>なすのけ PUBJAN 神戸市東灘区住吉宮町3丁目16-10 2F TEL:078-842-7106</p>	<p>cheese wine bar MIMOLETTE NEUTRAL 2F TEL:078-761-5550</p>	<p>将軍 神戶市東灘区甲南町3丁目2-16 TEL:078-411-6341</p>	<p>肉の名門 マルヨネ 住吉店 078-822-2951</p>	<p>プロテック 〒685-0015 神戸市東灘区本山南町7丁目4-33 TEL:078-431-7771</p>	<p>美容室 エリザベス HAIR & FACE Elizabeth 住吉本町2丁目 TEL(078)851-6388</p>	<p>株式会社 テイク プランニング Take Planning 〒658-0053 神戸市東灘区住吉宮町4丁目1-19 TEL:078-842-1668 FAX:078-842-0476</p>	<p>株式会社 ウェジン Eksperia & Garden 設計・施工 uëshin TEL:078-431-6868</p>	<p>神東 SHINTOH 一般廃棄物処理業 産業廃棄物収集処理業 大正元年創業 葬儀会館 イズミホール花一 ～昼間と夜間24時間受付～ 24時間受付078-851-3369 阪神住吉駅北側徒歩1分 有明株式会社 花一総本店 神戸市東灘区住吉宮町2丁目13番10号</p>
<p>NEURAL café & BAR 本住吉神社北三東東京UFJ銀行西側 TEL(078)811-8607 http://cafe-neutral.com/</p>	<p>神戸本郷 焼肉 本郷 TEL:078-411-3377</p>	<p>美酒美食 たんたか 区役所西 電話 811-2456</p>	<p>美容室 エリザベス HAIR & FACE Elizabeth 住吉本町2丁目 TEL(078)851-6388</p>	<p>ビューティサロン スターロード TEL842-4850 神戸市東灘区住吉本町2丁目1-17</p>	<p>美容室 アズアーク HAIR & FACE 住吉本町2丁目4-11 ロイヤル住吉1F TEL.843-8205</p>	<p>各種・提灯 浜田梅々堂 阪神住吉電停北 (851)4675</p>	<p>S/S三洋航空サービス 岡本営業所 〒658-0072 神戸市東灘区岡本1-7-8 阪急本町南1F TEL 078(411)8700</p>	<p>心に住まいを目指して... 株式会社 大工 TEL 078-858-9500</p>